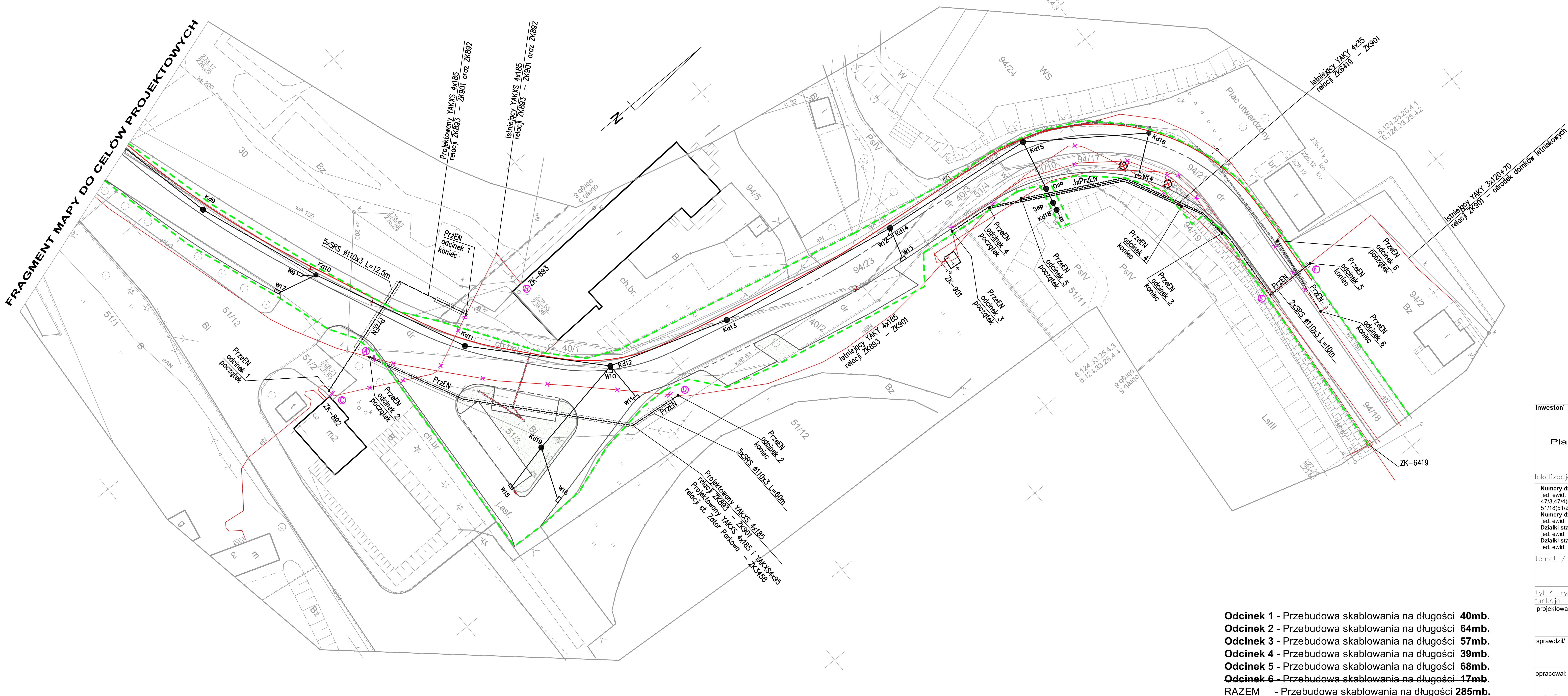

OZNACZENIA ELEMENTÓW PROJEKTOWANYCH

	Oś drogi
	krawężnik
	obrzeża
	krawężnik obniżony
	budowa chodnika dla pieszych
	przebudowywa zjazdów
PrzEN	rozbudowa nawierzchnie nawierzchni ul. Parkowej
	projektowane urządzenia odwadniające (studzienki rewizyjne , wpusty deszczowe)
	kanalizacja deszczowa
	przebudowa sieci energii elektrycznej
	Granica pasa drogowego
37/2 37/6 37/5	Numer działki ewidencyjnej przed podziałem, po podziale, numer nowopowstałej działki w wyniku podziału

Oznaczenia zabezpieczeń infrastruktury technicznej:

	zabezpieczenie sieci kanalizacyjnej
	zabezpieczenie sieci wodociągowej
	zabezpieczenie sieci teletechnicznej
	zabezpieczenie sieci elektroenergetycznej (istniejącej)
	zabezpieczenie sieci elektroenergetycznej (projektowanej)
	zabezpieczenie sieci gazowej

Odcinek 1 - Przebudowa skablowania na długości **40mb.**
Odcinek 2 - Przebudowa skablowania na długości **64mb.**
Odcinek 3 - Przebudowa skablowania na długości **57mb.**
Odcinek 4 - Przebudowa skablowania na długości **39mb.**
Odcinek 5 - Przebudowa skablowania na długości **68mb.**
~~**Odcinek 6** - Przebudowa skablowania na długości **17mb.**~~
RAZEM - Przebudowa skablowania na długości **285mb.**

inwestor/	wykonawca/
Burmistrz Miasta Zator Plac Marszałka Józefa Piłsudskiego 1 32-640 Zator	BIURO PROJEKTOWE "KONSTRUKTOR" dr inż. Krzysztof Michalik ul. Kolonia Stella 26 32-500 Chrzanów tel.(0-32) 623-00-49

lokalizacja inwestycji/

Numery działek powstałych w wyniku podziałów nieruchomości
jed. ewid. 121309_4 Zator - miasto, obręb 8 dz. nr 20/6,20/7(20/2), 39/2(39), 36/7(36/2), 20/4(20/1), 36/3(36/1), 37/5(37/2), 45/1(45), 37/7(37/3), 46/2(46/1), 47/3,47/4(47/2), 41/1(41), 48/2(48/1), 49/1(49), 37/9(37/4), 35/2(35/1), 38/2(38/1), 42/2(42/1), 50/2(50/1), 52/1(52), 51/13(51/7), 30/1(30), 51/15(51/12), 51/18(51/2), 51/16(51/12), 51/20 (51/11), obręb 5 dz. nr 94/25(94/19)
Numery działek włączonych w całości do pasa drogowego
jed. ewid. 121309_4 Zator - miasto, obręb 8 40/6, 51/3, 40/2, , 40/3, 51/4, 51/10, obręb 5 dz. nr 94/17, 94/23
Działki stanowiące pas drogowy stan obecny
jed. ewid. 121309_4 Zator - miasto, obręb 5 dz. nr 94/21
Działki stanowiące obszar ustalenia obowiązków dokonania przebudowy istniejącej sieci
jed. ewid. 121309_4 Zator - miasto, obręb 8 dz. nr 51/19(51/2), 30/2 (30), 94/5, 51/17(51/12), 51/21(51/11), obręb 5 dz. nr 94/26(94/19), 94/18, 94/2, 94/21

temat /
„Rozbudowa drogi gminnej nr 510465K ul Parkowej w Zatorze od granicy pasa DK 28 - ul Wadowickiej, do zbiornika „Piastowski" tj. odcinek km 00+008,00 do km 00+605,80"

tytuł rysunku/ PLAN SYTUACYJNY PRZEBUDOWA SIECI ENERGII ELEKTRYCZNEJ

funkcja	tytuł, imię i nazwisko /	nr uprawnień/	podpis/
projektował/	**mgr inż. Tomasz Żak**	MAP/0053/POOE/09 specjalność:instalacyjno-inżynieryjna w zakresie sieci i instalacji elektrycznych	
sprawdził/	**Inż. Józef Daniel**	36/89 specjalność: instalacyjno-inżynieryjnej w zakresie instalacji elektrycznych	
opracował:	inż. Artur Kurdziel		

data/	branża/	faza/	skala/	nr rys. /
Październik 2013	drogownictwo	wniosek ZRID	1 : 500	E-01

Kopiowanie w całość lub części i udostępnienie osobom trzecim bez naszej zgody jest prawnie zabronione